# 臺北市南港區南港國民小學嚴重特殊傳染性肺炎(COVID-19)校園疑似個案處置流程圖

1090204制定

1090413修正

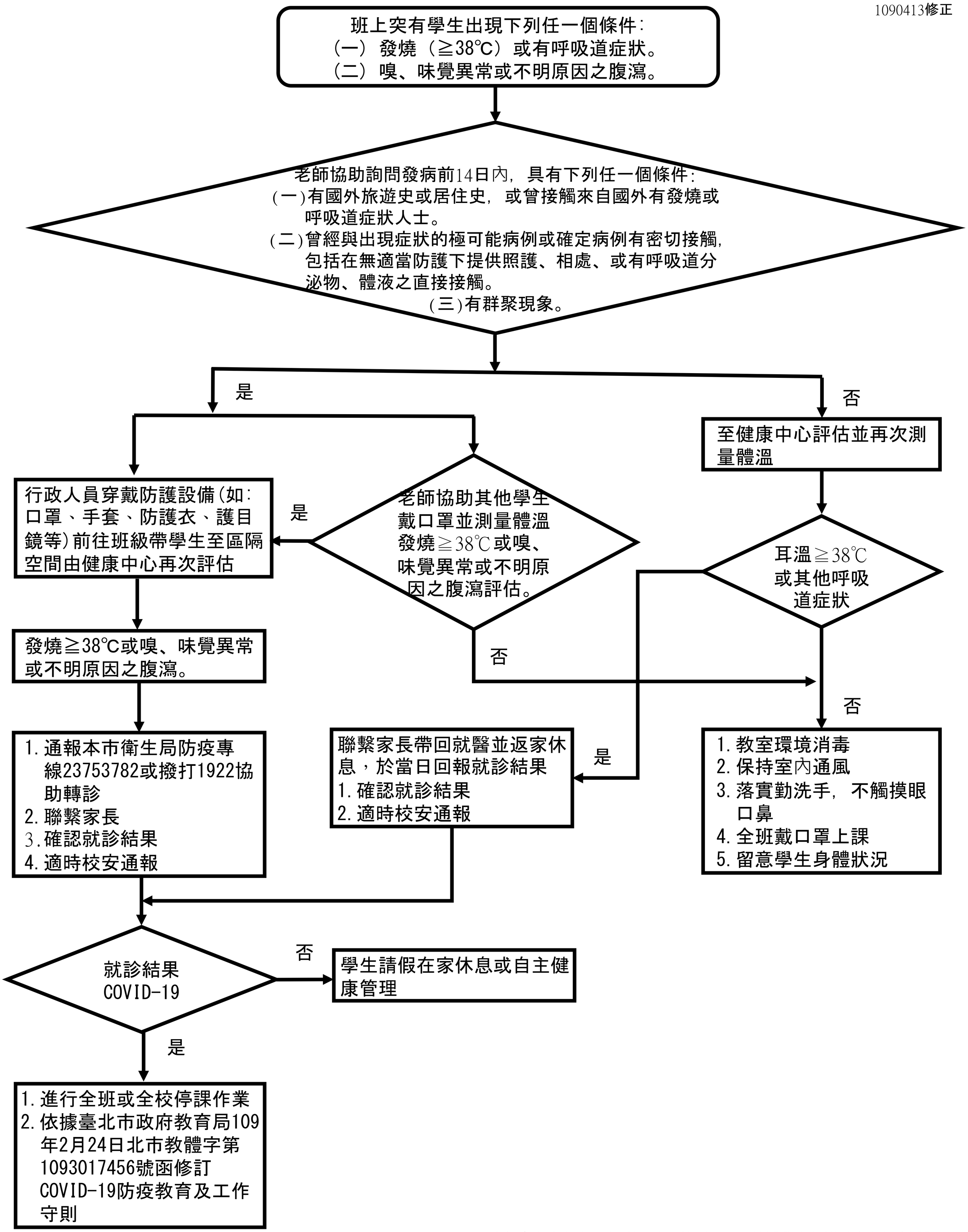


資料參考來源:衛生福利部疾病管制署、高雄醫學大學附設中和紀念醫院、臺北市政府教育局