

南投縣埔里鎮水尾國民小學

災害緊急應變計畫

使用說明

本災害緊急應變計畫主要目的在提供災害發生後一個精簡、快捷緊急應變流程，並可作為緊急應變操作的依據。詳細內容仍應參考該校之校園災害防救計畫書。

目錄

第一章、災害防救應變小組.....	2
第二章、應變程序與通報流程.....	5
2.1 各項災害應變工作流程.....	5
2.2 災情通報.....	10
2.3 避難疏散.....	12
2.4 緊急救護與救助.....	16
2.5 毀損建物與設施之警戒標示.....	17
2.6 啟動社區住戶與家長之協助.....	19
附件.....	20
表-附-1 外部支援單位聯絡清冊.....	20
表-附-2 搶救器材一覽表.....	21
表-附-3 緊急救護用品清單.....	23
表-附-4 鄰近醫療機關緊急救護聯絡清冊.....	23
表-附-5 學生避難疏散情形調查表.....	24

第一章、災害防救應變小組

表 1-1-1 校園災害防救應變組織對應表 (49 (含) 人以下)

組別	職務	姓名	聯絡電話	原屬單位	代理人	聯絡電話	負責工作
指揮官		曾元信	0916804363	校長	左漢榮	0937263753	1. 負責指揮、督導、協調。2. 負責協調及主導各組中所有運作。
	副指揮官	左漢榮	0937263753	教導主任	邱永漢	0910399327	1. 負責統一對外發言。2. 通報中心受災情形、目前處置狀況等。
通報組	組長	邱永漢	0910399327	訓導組長	林惠華	0937263753	1. 以電話通報應變中心已疏散人數、收容地點、災情及學校教職員、學生疏散情況。2. 負責蒐集、評估、傳播和使用有關於災害與資源 狀況發展的資訊。3. 負責協調及主導各組中所有運作。
	組員	林惠華	0937263753	幼兒園			
		陳怡儒	0911105123	幼兒園			
		巫佳芬	0933205128	幼兒園			
避難引導組	組長	陳宜姮	0956085086	教學組長	徐瓊茹	0911755047	1. 分配責任區，協助疏散學校教職員、學生至避難所。2. 協助登記至避難所人員之身份、人數。3. 設置服務站，提供協助與諮詢。4. 協助疏散學區周遭受災民眾至避難所。5. 協助發放生活物資、糧食及飲水。6. 各項救災物資之登記、造冊、保管及分配。
	組員	徐瓊茹	0911755047	總務處			
		楊淑美	0931476879	總務處			
		李素絹	0920164029	教導處			
		陳慧珍	0982501049	健康中心			

		李碧綾	0937290056	教導處			7. 協助設置警戒標誌及交通管制。 8. 維護學校災區及避難場所治安。
搶救 (滅火) 組	組長	蔡孟蒼	0912990480	總務主任	蘇耿毅	0923892960	1. 受災學校教職員生之搶救及搜救。 2. 清除障礙物協助逃生。 3. 強制疏散不願避難之學校教職員生。 4. 依情況支援避難引導組。 5. 檢傷分類，基本急救、重傷患就醫護送。 6. 心理諮商。 7. 急救常識宣導。 8. 提供紓解壓力方法。
	組員	蘇耿毅	0923892960	教導處			
		卓家語	0928670213	總務處			
		廖俊翔	0963206980	替代役男			
		楊如桂	0928926407	廚工			

表 1-2-1、輪值人員班表

時段	輪值人員/代理人姓名	校內分機	手機/代理人手機	備註
早班	廖俊翔	210	0963206980	
午班	廖俊翔	210	0963206980	
晚班				
相關聯絡電話	校長聯絡電話	0916804363		
	教育部(局)電話			
	校安中心電話			
	警衛室電話/分機			
	地區派出所電話或 110	2982429		
	地區消防分隊電話或 119	2982014		
	電力公司電話	2982006		
	自來水公司電話			

第二章、應變程序與通報流程

2.1 各項災害應變工作流程



圖 2-1-1 地震災害應變流程 (49 (含) 人以下)



圖 2-1-2 颱洪災害應變流程

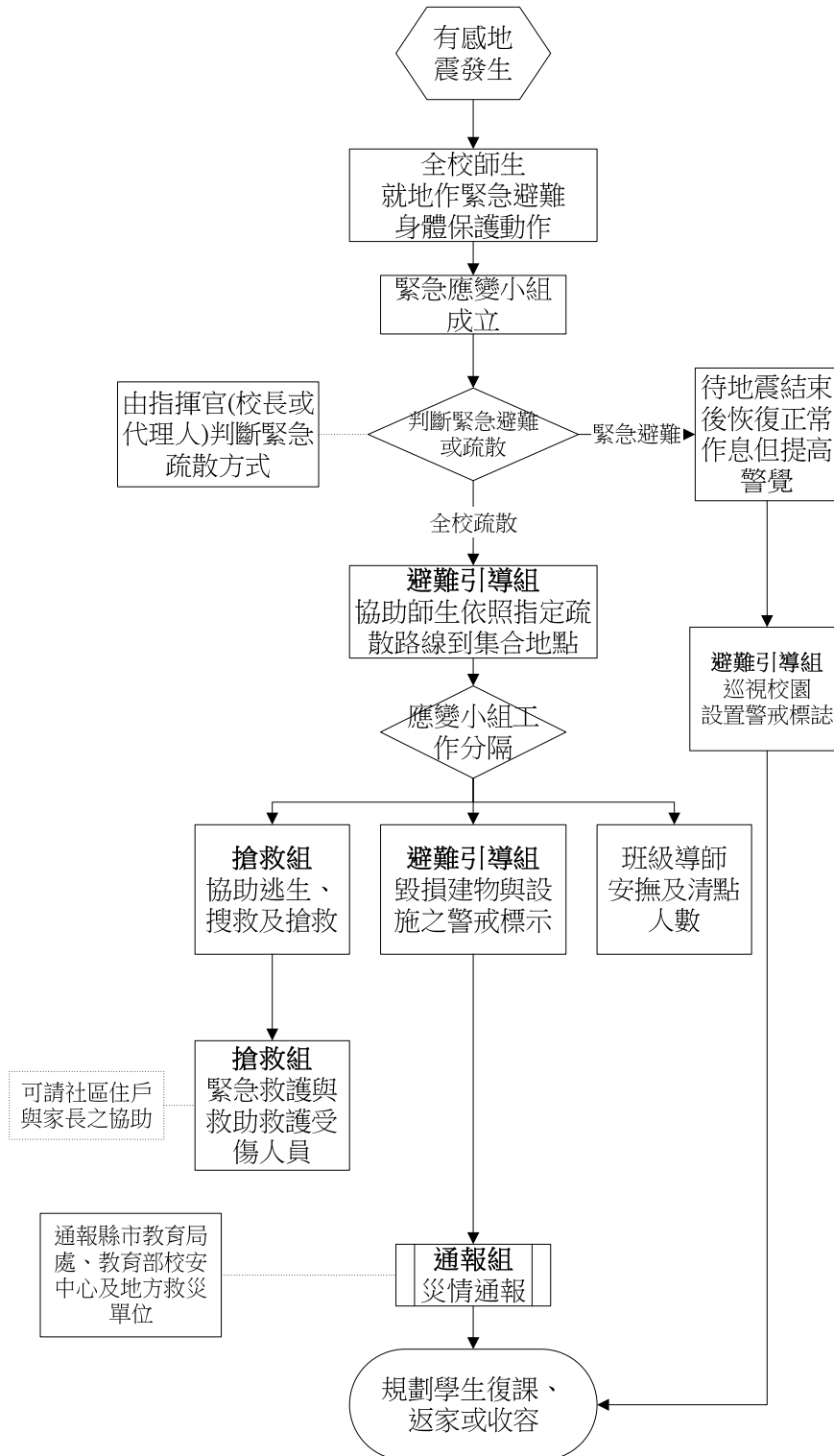

圖 2-1-3 坡地災害應變流程

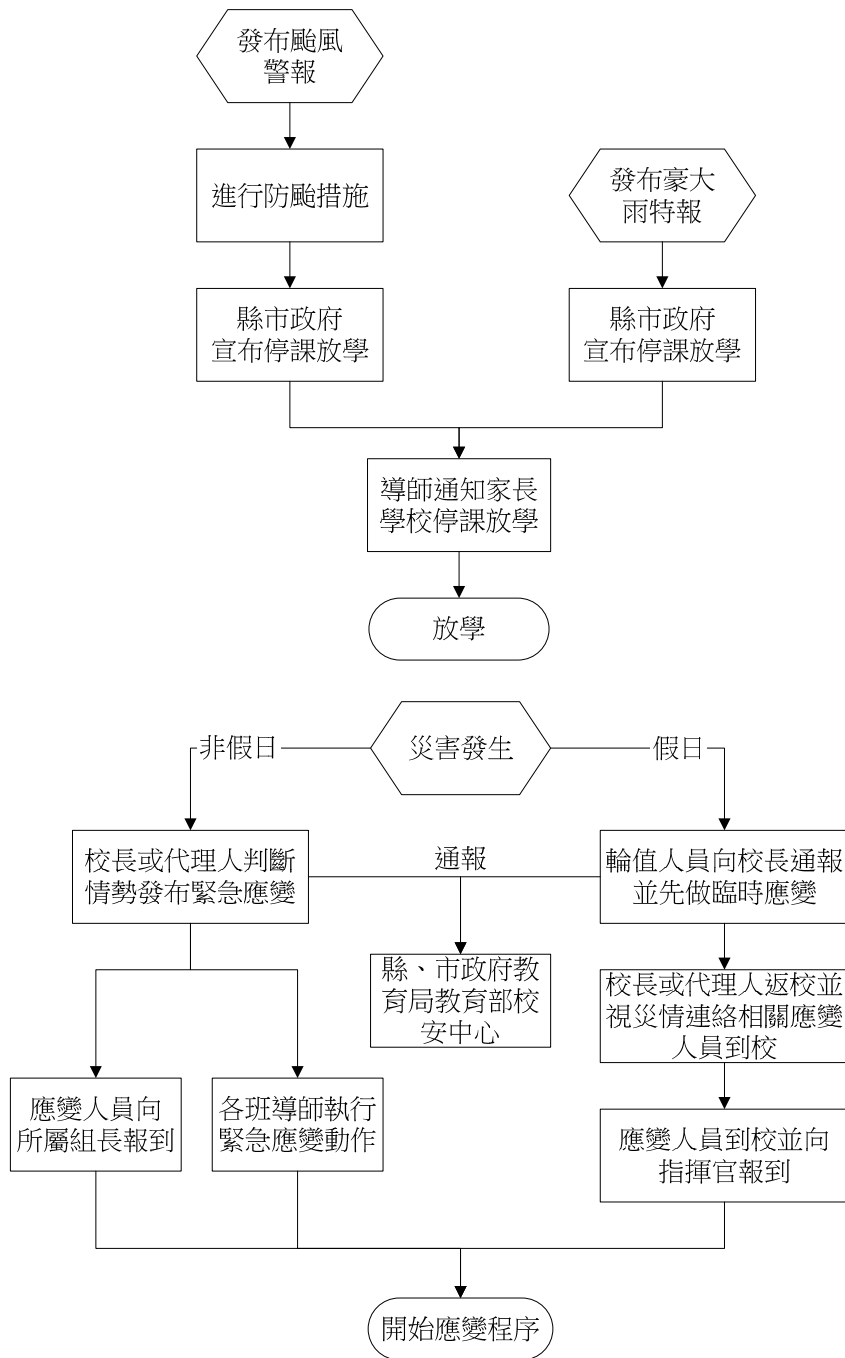

圖 2-1-4 海嘯災害應變工作流程圖

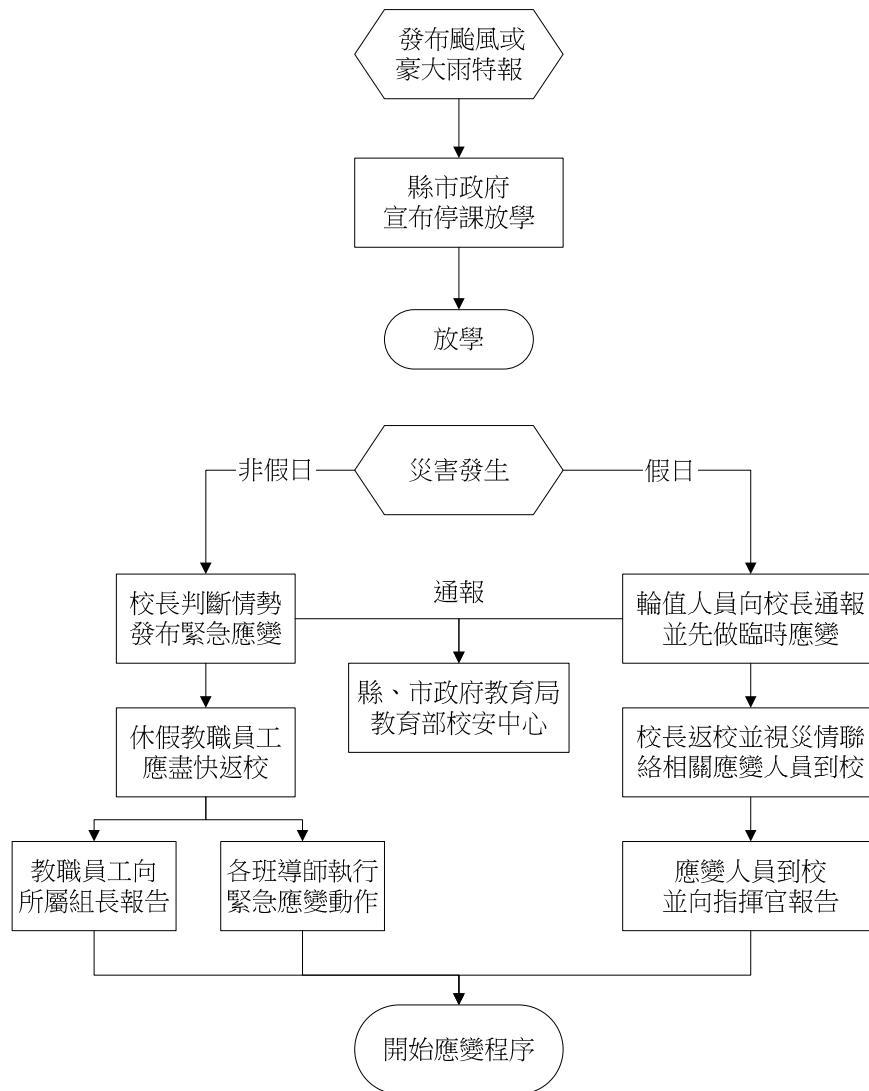

圖 2-1-5 火災災害應變流程

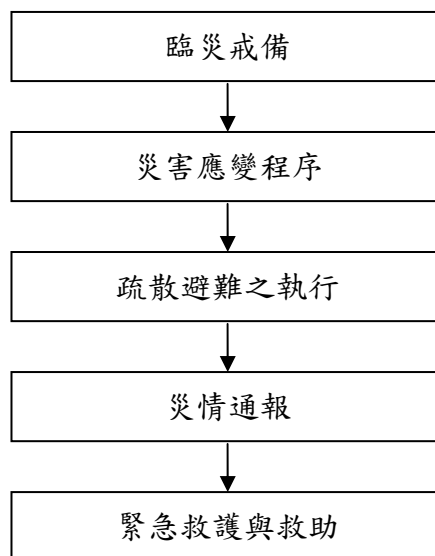

圖 2-1-6 疫情處理流程

2.2 災情通報

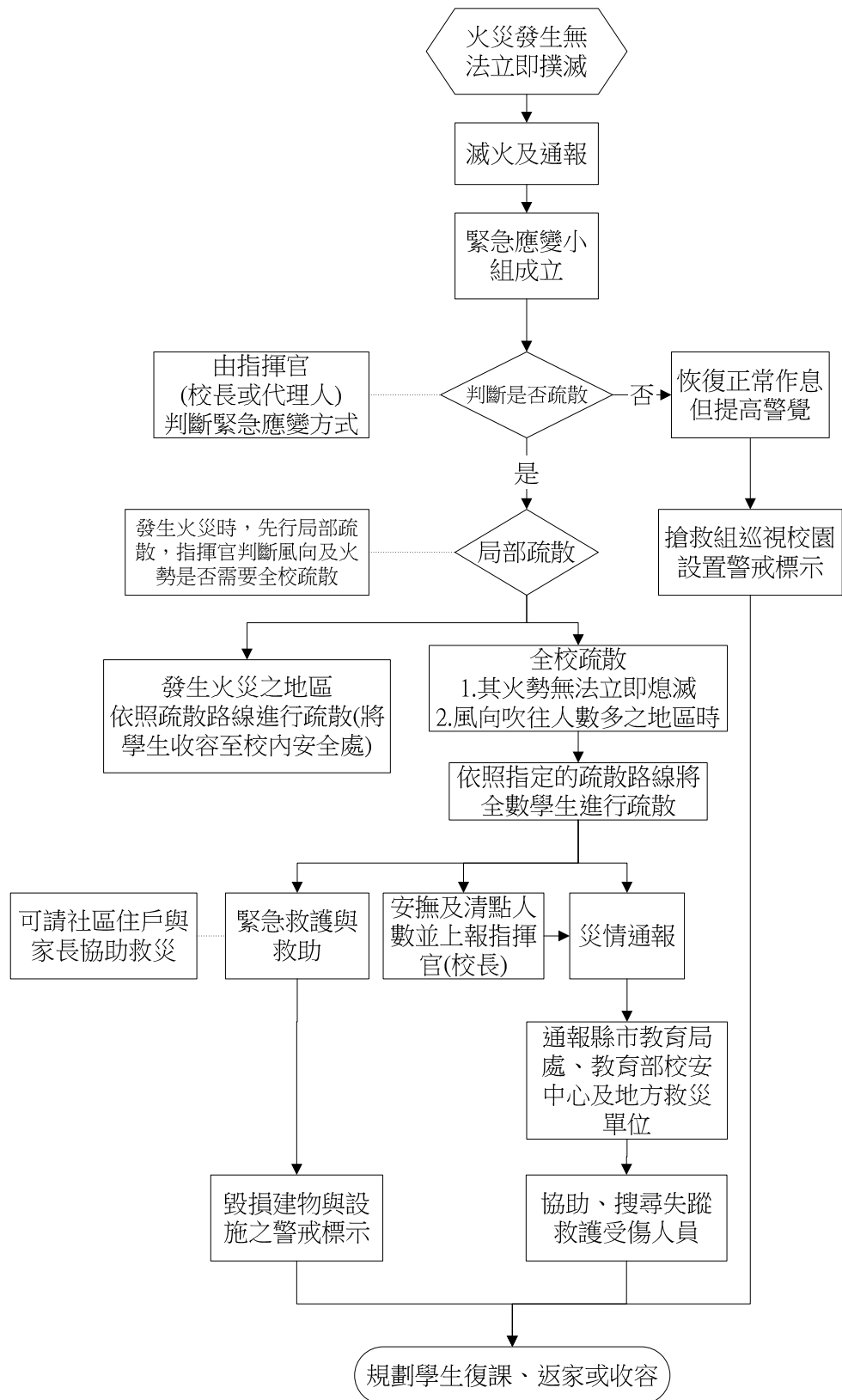
(所有災害事件)

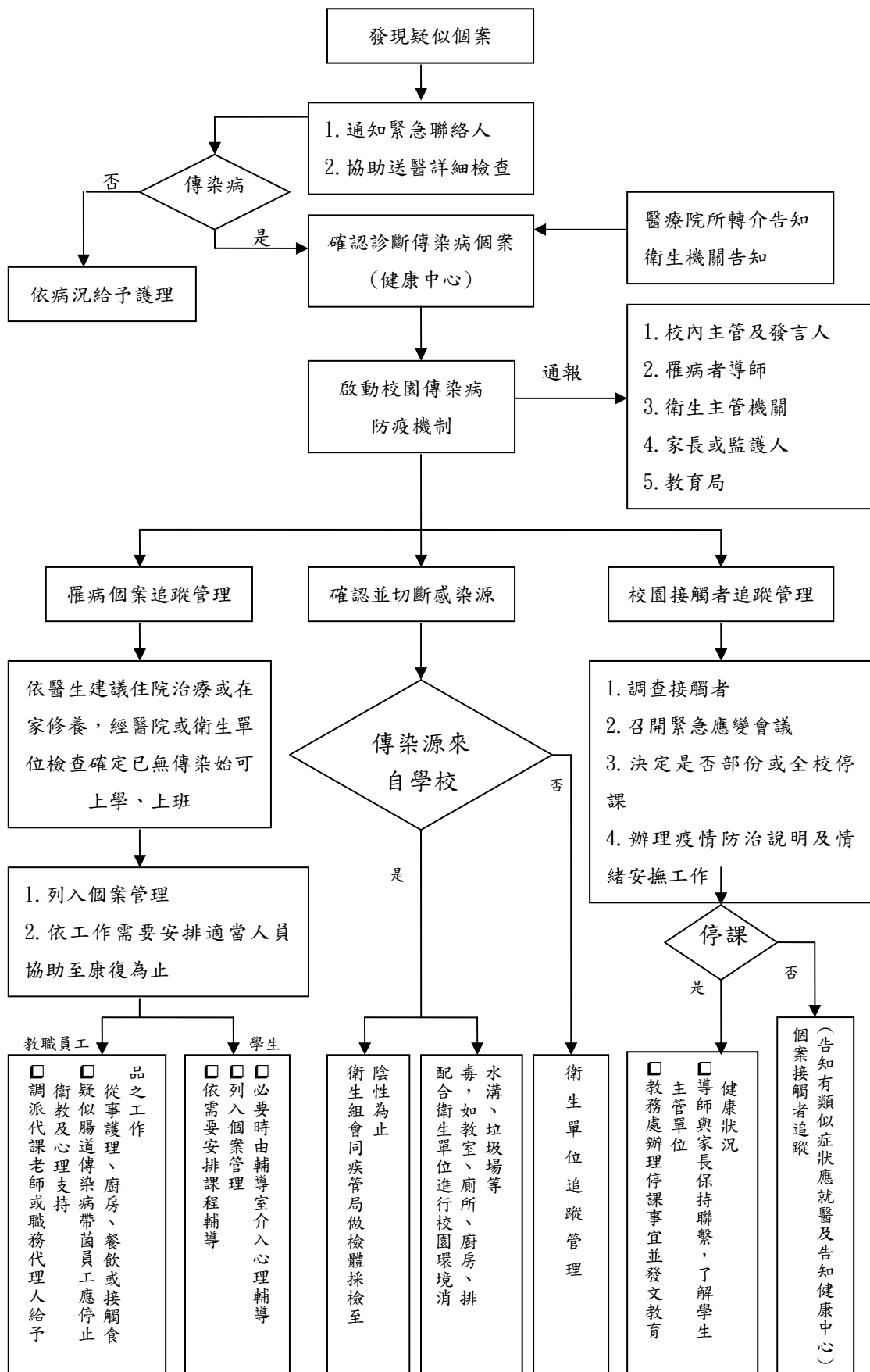

圖 2-2-1 災情通報流程

※各直轄市、縣(市)政府若有更嚴格之通報相關規定，學校可自行修正以符合地方權責單位要求。

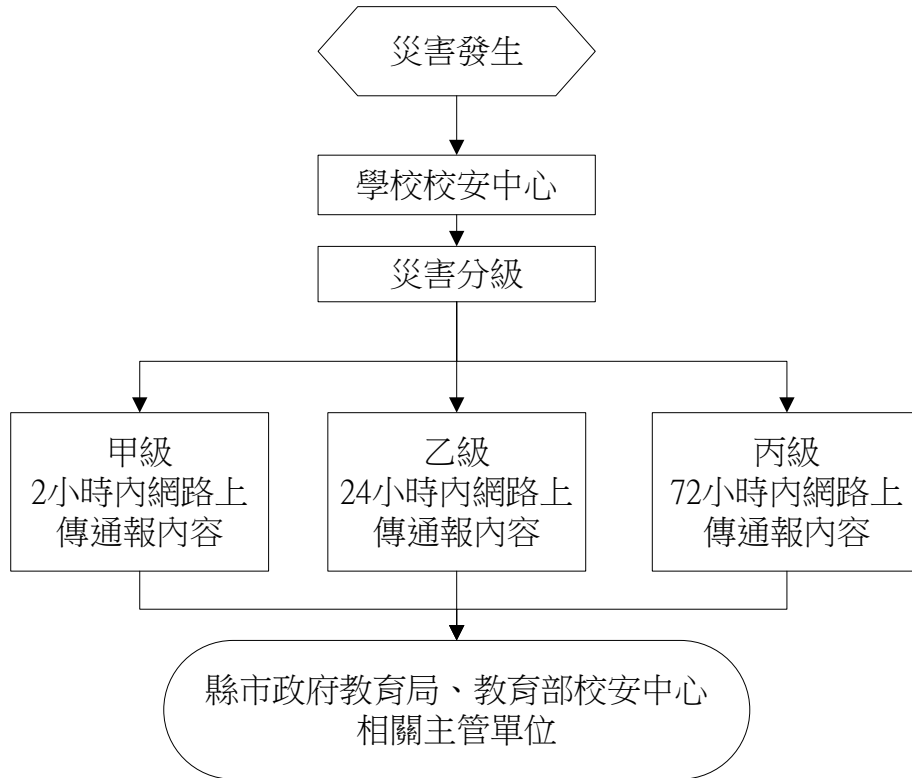

圖 2-2-2 緊急救援通報流程

2.3 避難疏散



圖 2-3-1 地震避難疏散流程

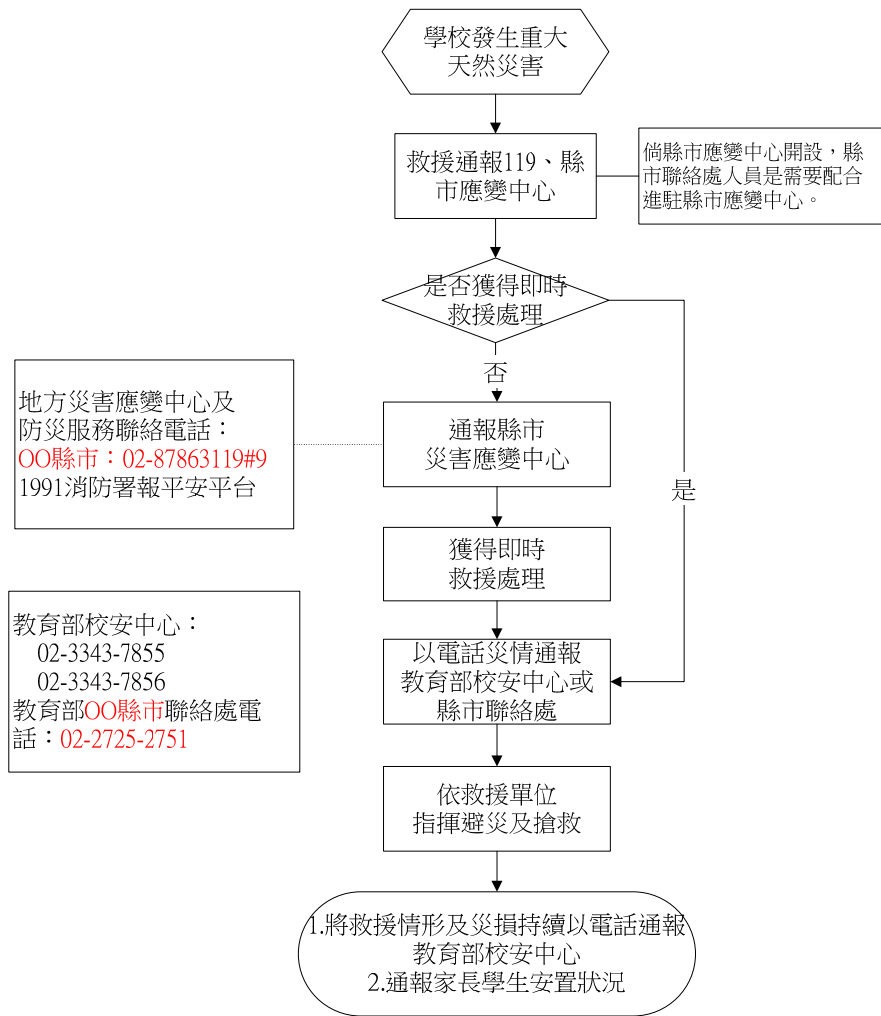

圖 2-3-2 颱洪避難疏散流程

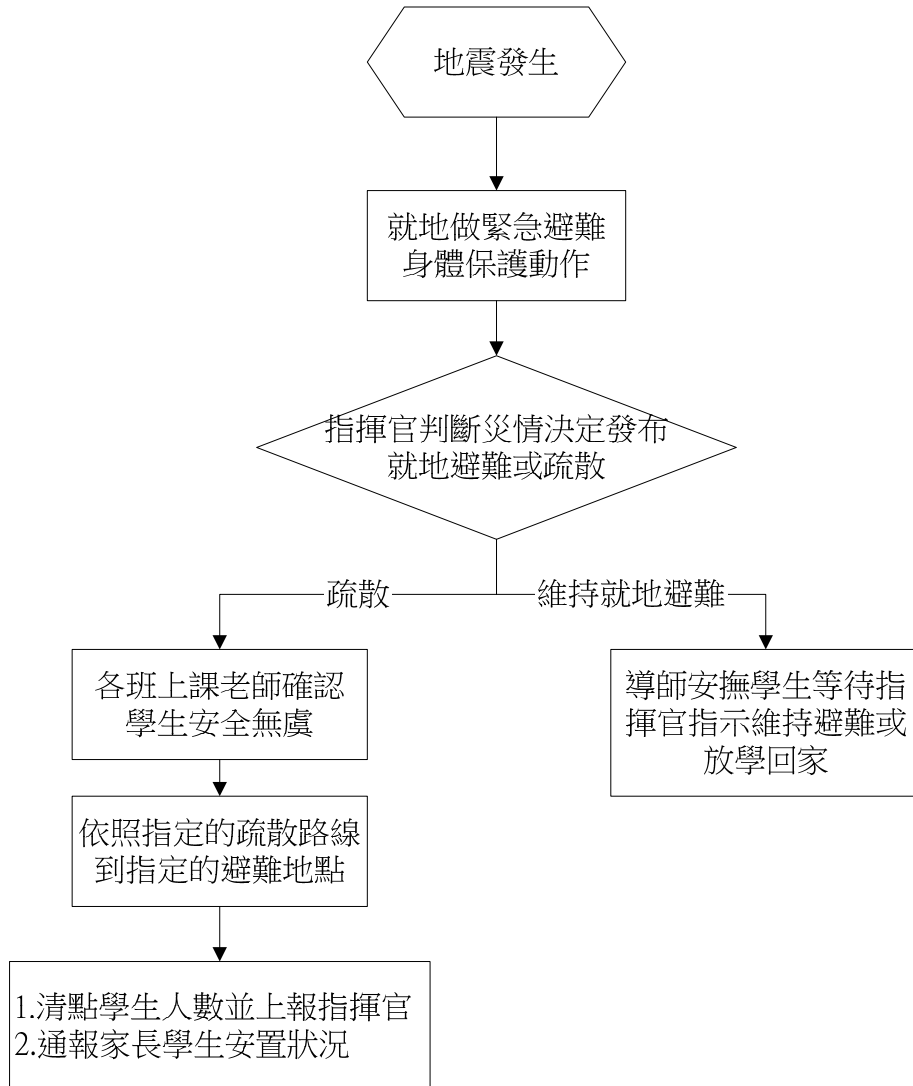

圖 2-3-2 坡地避難疏散流程

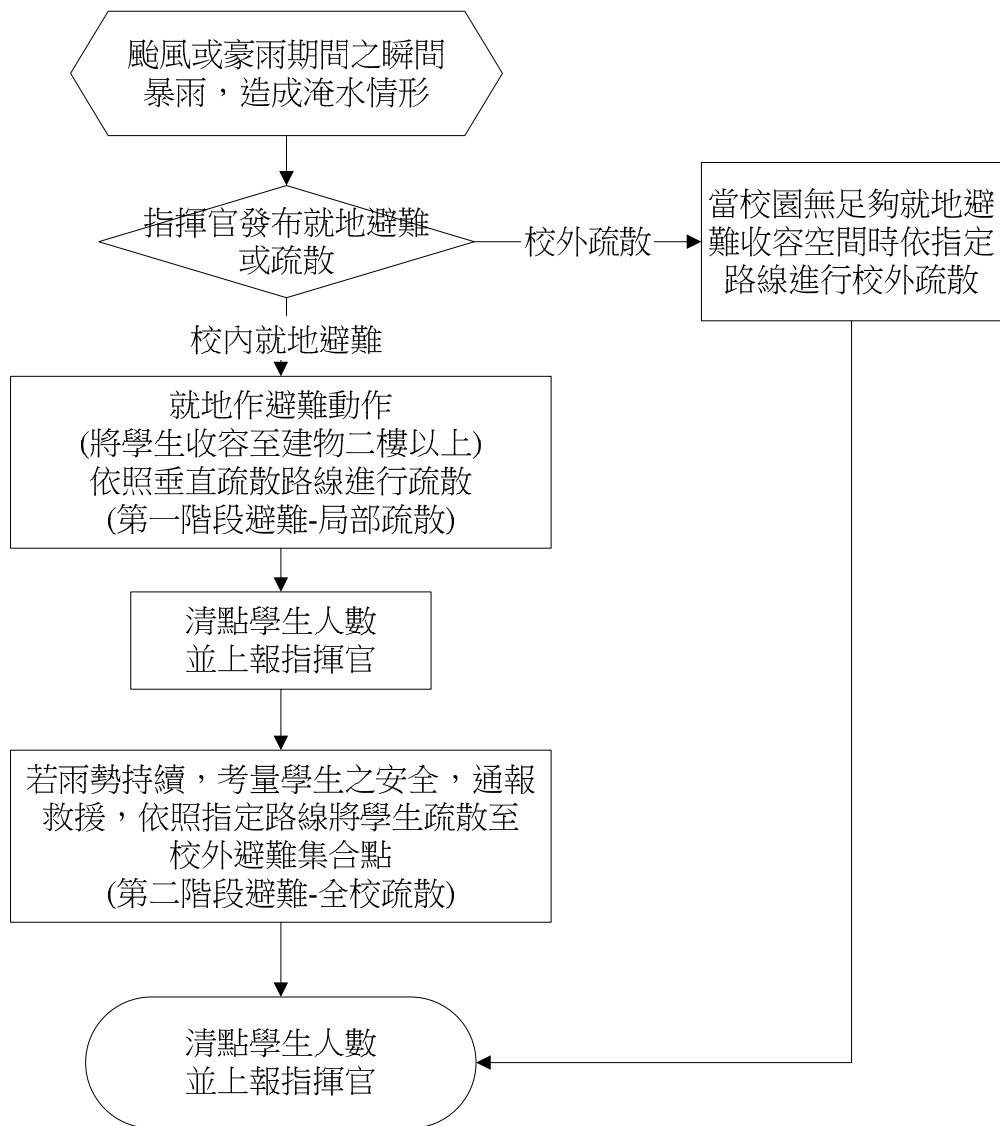

圖 2-3-4 海嘯緊急避難疏散流程

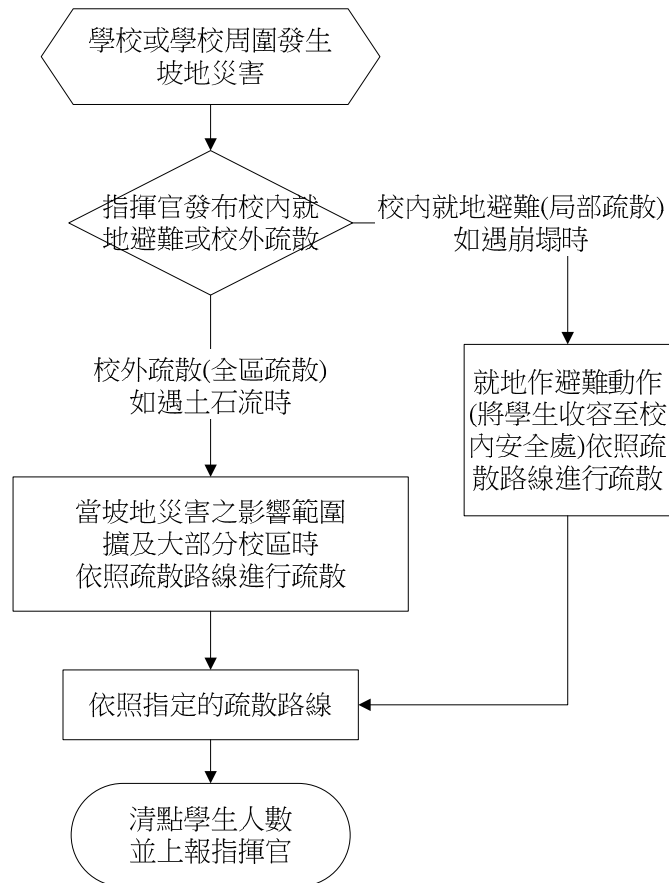

圖 2-3-5 輻射緊急避難疏散流程

表 2-3-1 各棟建築物避難引導人員表

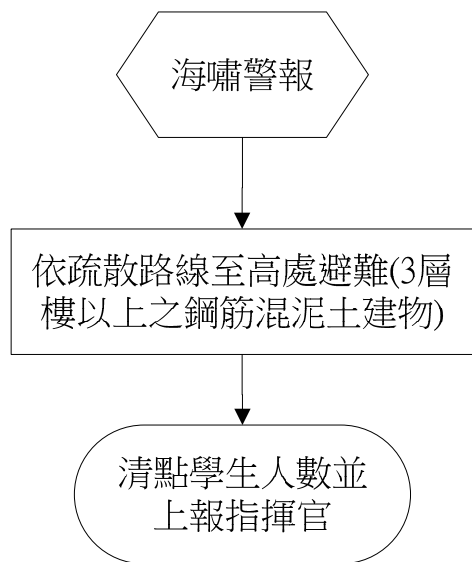
棟別	樓層別	班級或辦公處所	避難引導人員	救護人員	備註
北棟、東棟教室	2 樓	自然、音樂教室及辦公室	徐瓊茹	陳慧珍	自然、音樂教室上課老師
北棟、東棟、西棟教室	1 樓	幼兒園、一甲、二甲、三甲、四甲、五甲、六甲、活動中心及健康中心	陳宜姮	陳慧珍	幼兒園、一甲、二甲、三甲、四甲、五甲、六甲、活動中心及健康中心指定人員

2.4 緊急救護與救助

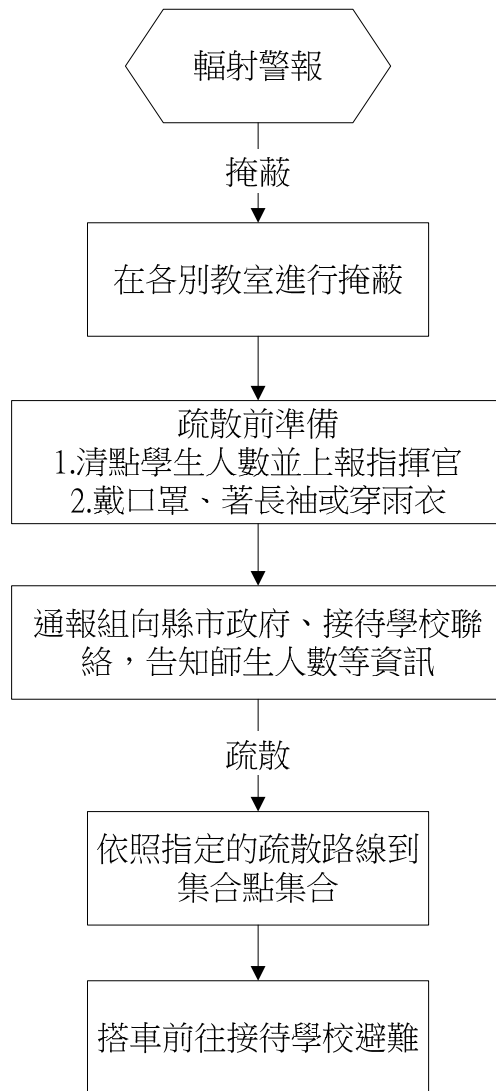

圖 2-4-1 緊急救護救助流程

2.5 毀損建物與設施之警戒標示



圖 2-5-1 毀損建物與設施之警戒標示流程（地震）

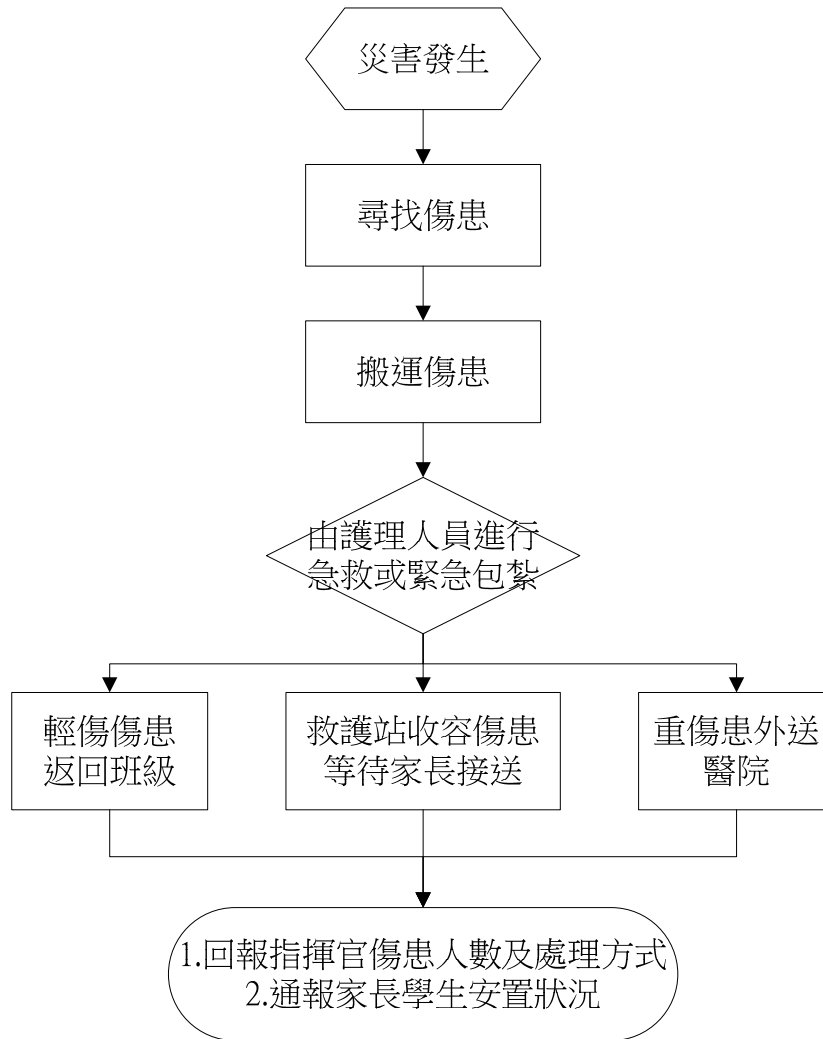

圖 2-5-2 毀損建物與設施之警戒標示流程（坡地）

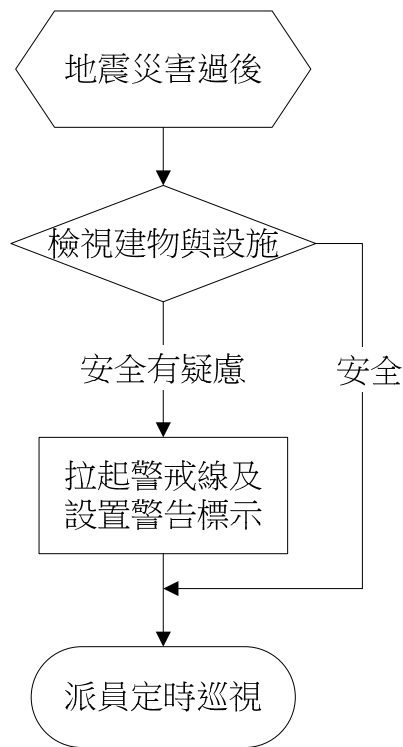

圖 2-5-3 毀損建物與設施之警戒標示流程（火災）

2.6 啟動社區住戶與家長之協助
(地震、颱風)

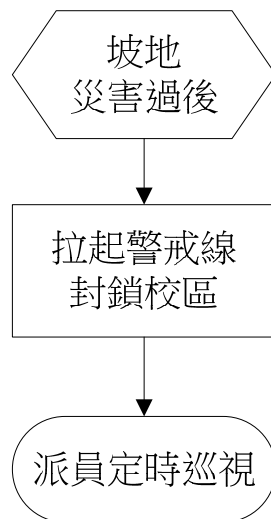
表 2-6-1 社區或家長支援聯絡清冊

單位名稱	連絡電話	聯絡人	可支援工具或技術 (服務項目及內容)	備註
家長會長	2933257	施佩鈺	人力及經費支援	
教師會會長				
校友會會長				
當地民間救難團體			防救災工作協助	
○○○(家長)	0985508390	林東信	大型機具(挖土機)	
○○○(家長)			抽水機	
○○○(公司)			大型機具(挖土機、抽水機)	

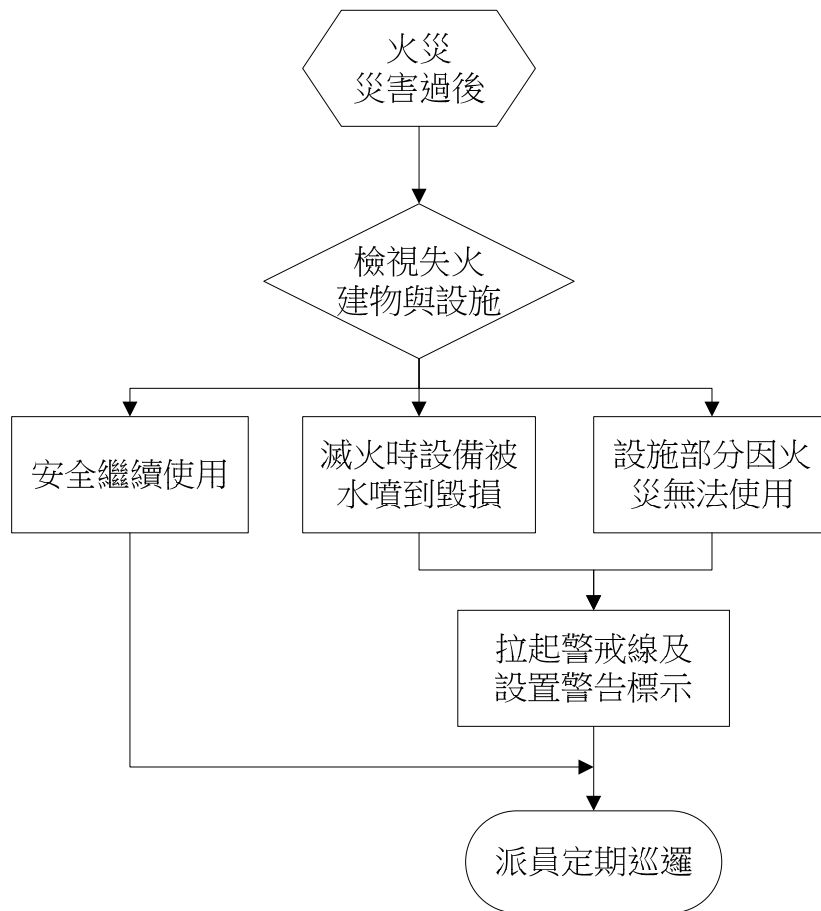
附件

表-附-1 外部支援單位聯絡清冊

單位名稱	聯絡電話	聯絡人	可支援工具或技術 (服務項目及內容)	備註
消防單位				
南投縣政府消防局埔里消防分隊	2982014	值班人員	出動消防車、救護車協助滅火、緊急救護等相關專業救災協助	
警政單位				
南投縣政府警察局埔里勤務指揮中心	2982429	值班人員	救災協助、交通疏導及其他防救災相關協助工作	
南投縣政府警察局埔里分局愛蘭派出所	2912334	值班人員	救災協助、交通疏導及其他防救災相關協助工作	
公共設施公司				
電力公司埔里服務所	2982006	值班人員	電源供應與維護	
新生煤氣行	2451636	林老闆	瓦斯供應與維護	
隆盛水電行	0911299107	張福田	水電設施維護	
縣市主管機構				
南投縣政府	2222106			
南投縣政府防災應變中心	2225134	值班人員	災情通報與防救災資源協調	
教育處	2222027	值班人員	災情通報與防救災資源協調	
衛生局	2222473	值班人員	醫事與藥事專業諮詢與服	
環保局	2237530	值班人員	水污染、水體監測與水質檢驗	
社會處	2222347	值班人員	社會救助、婦幼福利與輔導資源轉介服務	
一新里辦公室	0937263008	羅清富里長	村里防救災資源整合協調	
其他支援單位				
家長會長	2933257	施佩鈺	人力及經費支援	

一新社區發展協會理事長	2933006	練美玉	人力及經費支援	
家長會顧問	0939039459	朱啟助	社區防救災資源協調	鴨子咖啡

表-附-2 搶救器材一覽表

應變器材	數量	單位	存放位置	備註
個人防護具				
簡易式口罩	125	個	健康中心	
工作靴(可耐有機溶劑或耐酸鹼或防滑)	1	雙	總務處	
雨具	2	組	訓導組	
工作手套	18	雙	總務處	
哨子	5	個	各處室	
檢修搶救工具				
清洗機	1	組	消防室	
乾粉及二氧化碳滅火器	18	組	各處室	
挖掘工具	6	隻	電力室	
推水器	4	支	電力室	
安全管制用工具				
夜間交通指揮棒	1	組	總務處	
手電筒	1	支	總務處	
隔離警示帶(警戒帶)	1	條	電力室	
監視器	16	台	各處室	
交通指揮背心	3	件		
攜帶式揚聲器	4	個	各處室	
警戒錐	5	只	中央倉庫	
通訊聯絡				
傳真機	1	台	辦公室	
無線電對講	2	支	總務處	

機				
筆記型電腦	8	台	各處室	
其他				
電池	2	盒	總務處	
打火機	2	個	總務處	

表-附-3 緊急救護用品清單

應變器材	數量	單位	存放位置	備註
急救器材				
氧氣筒	1	瓶	健康中心	
骨折固定板	1	個	健康中心	
止血帶	2	個	健康中心	
小型紗布條	8	個	健康中心	
安全剪刀	2	個	健康中心	
壓舌板	3	個	健康中心	
三角繃帶	2	個	健康中心	
體溫計	2	個	健康中心	
擔架	1	組	健康中心	
急救箱	1	組	健康中心	
冷敷袋	2	個	健康中心	
大型紗布條	1	個	健康中心	
無酒精碘酒 棉墊	20	個	健康中心	
塑膠手套	100	個	健康中心	
無菌紗布	20	個	健康中心	

表-附-4 鄰近醫療機關緊急救護聯絡清冊

編號	醫院或診所名稱	聯絡電話	地址	備註
1	埔里基督教醫院	2912151	545 南投縣埔里鎮鐵山路1號	該醫院至學校距離：8 公里 該醫院救護車可抵學校最短時間：10 分鐘 該醫院急診部門可容納床位：12 床 該醫院可提供之醫療服務項目：燒燙傷中心、毒物諮詢服務、 為簽約合作醫院否？否
2	台中榮總埔里分院	2990833	南投縣埔里鎮榮光路1號	該醫院至學校距離：12 公里 該醫院救護車可抵學校最短時間：14 分鐘 該醫院急診部門可容納床位：10 床 該醫院可提供之醫療服務項目：燒燙傷中心、毒物諮詢服務、解毒劑提供、 為簽約合作醫院否？否

表-附-5 學生避難疏散情形調查表

班 級		班級導師		
應到人數		實到人數		
學生安全情形報告				
學生姓名	緊急聯絡人	聯絡電話	安全情況	備註
			<input type="checkbox"/> 受傷 <input type="checkbox"/> 死亡 <input type="checkbox"/> 失蹤 <input type="checkbox"/> 請假未到校	
			<input type="checkbox"/> 受傷 <input type="checkbox"/> 死亡 <input type="checkbox"/> 失蹤 <input type="checkbox"/> 請假未到校	
			<input type="checkbox"/> 受傷 <input type="checkbox"/> 死亡 <input type="checkbox"/> 失蹤 <input type="checkbox"/> 請假未到校	
			<input type="checkbox"/> 受傷 <input type="checkbox"/> 死亡 <input type="checkbox"/> 失蹤 <input type="checkbox"/> 請假未到校	
			<input type="checkbox"/> 受傷 <input type="checkbox"/> 死亡 <input type="checkbox"/> 失蹤 <input type="checkbox"/> 請假未到校	
			<input type="checkbox"/> 受傷 <input type="checkbox"/> 死亡 <input type="checkbox"/> 失蹤 <input type="checkbox"/> 請假未到校	
			<input type="checkbox"/> 受傷 <input type="checkbox"/> 死亡 <input type="checkbox"/> 失蹤 <input type="checkbox"/> 請假未到校	
			<input type="checkbox"/> 受傷 <input type="checkbox"/> 死亡 <input type="checkbox"/> 失蹤 <input type="checkbox"/> 請假未到校	
受傷人數				
死亡人數				
失蹤人數				
請假未到校人數				
共計人數				